



## Programa de inserción laboral

---

Nuevas oportunidades de empleo  
**EN COMERCIO ELECTRÓNICO**

Ministerio de  
**PROMOCIÓN DEL EMPLEO  
Y DE LA ECONOMÍA FAMILIAR**



**CÓRDOBA**  
ENTRE TODOS



# OBJETIVO



**CREAR 1500**  
**NUEVAS OPORTUNIDADES**  
**DE EMPLEO DE CALIDAD**



*y mejorar la competitividad del sector  
Comercio Electrónico en Córdoba*



## **OBJETIVOS ESPECÍFICOS**

- **Incorporar mediante entrenamiento laboral a 600 personas en Comercios de la provincia, para su inserción futura en el sector como operadoras de comercio electrónico, a cuyo fin se les brindará la formación y entrenamiento necesarios.**
- **Elevar las habilidades y competencias de 600 trabajadores de los comercios cordobeses, generando espacios de formación en comercio electrónico en el entorno de las propias empresas.**

# **OBJETIVOS ESPECÍFICOS**

- **Capacitar a 300 emprendedores con proyectos en marcha de la provincia de Córdoba en comercio electrónico, para que puedan desarrollar el canal de ventas online.**
- **Promover que los comercios participantes desarrollen una plataforma de comercio electrónico para potenciar sus ventas.**

# MODALIDADES



**PROGRAMA  
DE EMPLEO**

**1**



**EMPRENDEDORES**

**2**



**CAPACITACIÓN**

**3**

**9 MESES DE DURACIÓN**



# PROGRAMA DE EMPLEO

# 1

## **CAPACITACIÓN EN COMERCIO ELECTRÓNICO** **170 HS. / 100% VIRTUAL**

*Aspectos generales de Ecommerce / Plan de negocios y Marketing Digital  
Diseño de páginas web: Wordpress / Aplicación WooCommerce  
Gestión de la tienda online / Logística del Comercio electrónico*

## **PRÁCTICA LABORAL** **20 HS. SEMANALES**

## **MENTOREO**

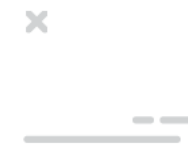

## **DESTINATARIOS**

*Personas con ciclo básico  
del nivel secundario.*

Se requiere, como mínimo, capacidades para la interpretación de textos, manejo de operaciones matemáticas básicas, manejo de internet y redes sociales.

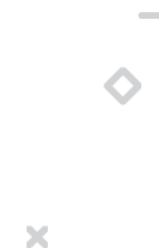

# **COMPATIBILIDADES**

- **Es compatible para el postulante inscripto en el Monotributo hasta Categoría B.**
- **Es compatible con la asignación universal por hijo.**



# **INCOMPATIBILIDADES**

- **Es incompatible para personas que no tengan residencia en la provincia de Córdoba.**
- **Es incompatible con un empleo en relación de dependencia para las 600 prácticas laborales.**
- **Es incompatible con la percepción de jubilaciones o pensiones contributivas.**
- **Es incompatible con las pasantías rentadas de los profesionales universitarios.**
- **Es incompatible con la percepción simultánea de programas análogos.**



# ASIGNACIÓN ESTÍMULO \$12.000



*Al igual que todos los programas de promoción del empleo, tendrá una parte co-financiada por las empresas, que será de \$6000 mensuales.*



*La co-financiación por parte de las empresas será un 50% menor por cada mujer incorporada*





# EMPRENDEDORES

# 2

# 300



## BECAS DE CAPACITACIÓN

*para desarrollar sus canales de ventas online*

*170 hs. de formación con metoreo*

*Cupo mínimo de **60%** para Emprendedoras Mujeres*



## CAPACITACIÓN VIRTUAL

3

**BECAS AL 100%**

*150 hs. de formación para*

**600**

**TRABAJADORES ACTUALES**



# REQUISITOS Y CONDICIONES PARA COMERCIOS

- *Estar radicadas en la provincia de Córdoba.*
- *Estar Inscriptas en SIFCOS (Sistema de Información para el Fortalecimiento de la Actividad Comercial y de Servicios).*
- *Estar inscriptos como empleadores en AFIP.*
- *Emprendedores: Ser responsables inscriptos o monotributistas C o superior, con un mínimo de un año de antigüedad.*

## CUPO DE BENEFICIARIOS PARA EMPRESAS:

*Modalidad Programa de empleo:*

- *3 a 20 empleados: 1 beneficiario.*
- *Más de 20 empleados: el 5% de su planta de personal.*

*En localidades de menos de 5000 habitantes el mínimo de cantidad de empleos será uno.*

*Modalidad Capacitación: No se exigirá límite mínimo de empleados.*

# CONVOCATORIA

**15 MAR  
al 16 ABR**

*Inscripción y registro de las empresas y emprendores.*

**7 al 9  
MAY**

*Verificación y notificación a los postulantes.*

**17 al 19  
ABR**

*Análisis, asignación y comunicación de las empresas beneficiarias.*

*En el caso de que superen el cupo, se les dará prioridad a los pequeños y medianos comercios.*

**11  
MAY**

*Inicio del programa*

**20 ABR  
al  
6 MAY**

- *Los comercios receptan CV y seleccionan candidatos.*
- *Los comercios designan a los trabajadores que se capacitarán.*

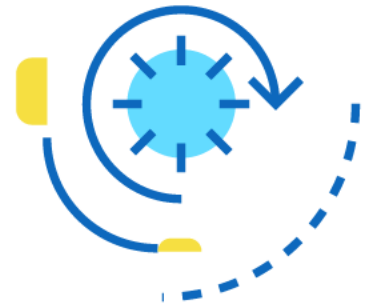

# INSCRIPCIONES

*empleoyfamilia.cba.gov.ar*

CONSULTAS  3512120643